

Satzung

zur Bezuschussung der Hausanschlusskosten im Rahmen des Breitbandausbaus

Aufgrund des Art. 23 der Gemeindeordnung für den Freistaat Bayern erlässt die Gemeinde Sielenbach folgende Satzung:

Präambel

Der Freistaat Bayern fördert mit der Richtlinie zur Förderung des Aufbaus von Hochgeschwindigkeitsnetzen (Breitbandrichtlinie - BbR) vom 09.07.2014 den sukzessiven Aufbau von hochleistungsfähigen Breitbandnetzen (Netze der nächsten Generation, NGA-Netze) mit Übertragungsraten von mindestens 50 Mbit/s im Download und viel höheren Upload-Geschwindigkeiten als bei Netzen der Grundversorgung in den Gebieten, in denen diese Netze noch nicht vorhanden sind.

Im Bereich des Hauptortes Sielenbach inkl. dem Ortsteil Schafhausen und der Weiler Morabach, Heilbach, Schönberg und Gollenhof wurde im Rahmen dieser Richtlinie ein Verfahren zur Breitbanderschließung durchgeführt. Nach Durchführung des vorgeschriebenen Verfahrens wurde mit dem wirtschaftlichsten Anbieter, der Fa. DSLmobil GmbH ein Breitbandausbauvertrag geschlossen. Hierin ist die Erschließung der Grundstücke im definierten Erschließungsgebiet mittels Glasfaser geregelt.

§ 1 Breitbandausbau – Zuschuss

- (1) Die Gemeinde gewährt einen Zuschuss zur Errichtung eines Glasfaserhausanschlusses (FTTH bzw. FTTB) unter folgenden Voraussetzungen:
 - a) das Grundstück liegt im Erschließungsgebiet des 2. Förderverfahrens der Gemeinde Sielenbach, ersichtlich aus den Anlagen 1-4.
 - b) Der Antrag zur Gebäudeerschließung mittels Glasfaser zum Preis von 499 € wurde bei der Fa. DSLmobil GmbH eingereicht. Der Antrag besteht aus einem „verbindlichen Fragebogen der Firma DSLmobil GmbH mit Auftragserteilung“ und einer „Grundstückseigentümergeklärung“.
- (2) Die Zuschusshöhe beträgt 250 €.
- (3) Der Breitbandausbau-Zuschuss ist mittels Antrag (Anlage 5) bei der Gemeindekanzlei Sielenbach, Schwaigstraße 16, 86577 Sielenbach zu beantragen. Dem Antrag ist die Rechnung sowie ein Zahlungsnachweis der Erschließungspauschale über 499 € beizufügen.

§ 2 Inkrafttreten

Diese Satzung tritt am Tage nach ihrer Bekanntmachung in Kraft.

Sielenbach, den 26.09.2018

Martin Echter
1. Bürgermeister



Antrag auf Auszahlung des Baukostenzuschusses über 250 €

Antragsteller: _____
(Name, Vorname)

Anschrift: _____
(Straße, PLZ, Ort)

Bankverbindung: _____
(IBAN)

Hiermit erkläre ich, dass für das Grundstück

(Straße, Hausnummer, Ort)

Flur-Nr. _____ der Gemarkung: Sielenbach / Tödtenried
(bitte ankreuzen)

von der Fa. DSLmobil GmbH der Glasfaser-Hausanschluss zum Pauschalpreis

von 499 € (zzgl. evtl. Kosten für Zusatzarbeiten) am _____ fertig gestellt

wurde. Als Nachweis ist die Rechnung sowie der Zahlungsnachweis beigefügt.

Ich beantrage die Auszahlung des pauschalen Baukostenzuschusses von 250 €.

(Ort, Datum)

(Unterschrift)

Anlage 1

Erschließungsgebiet gesamt

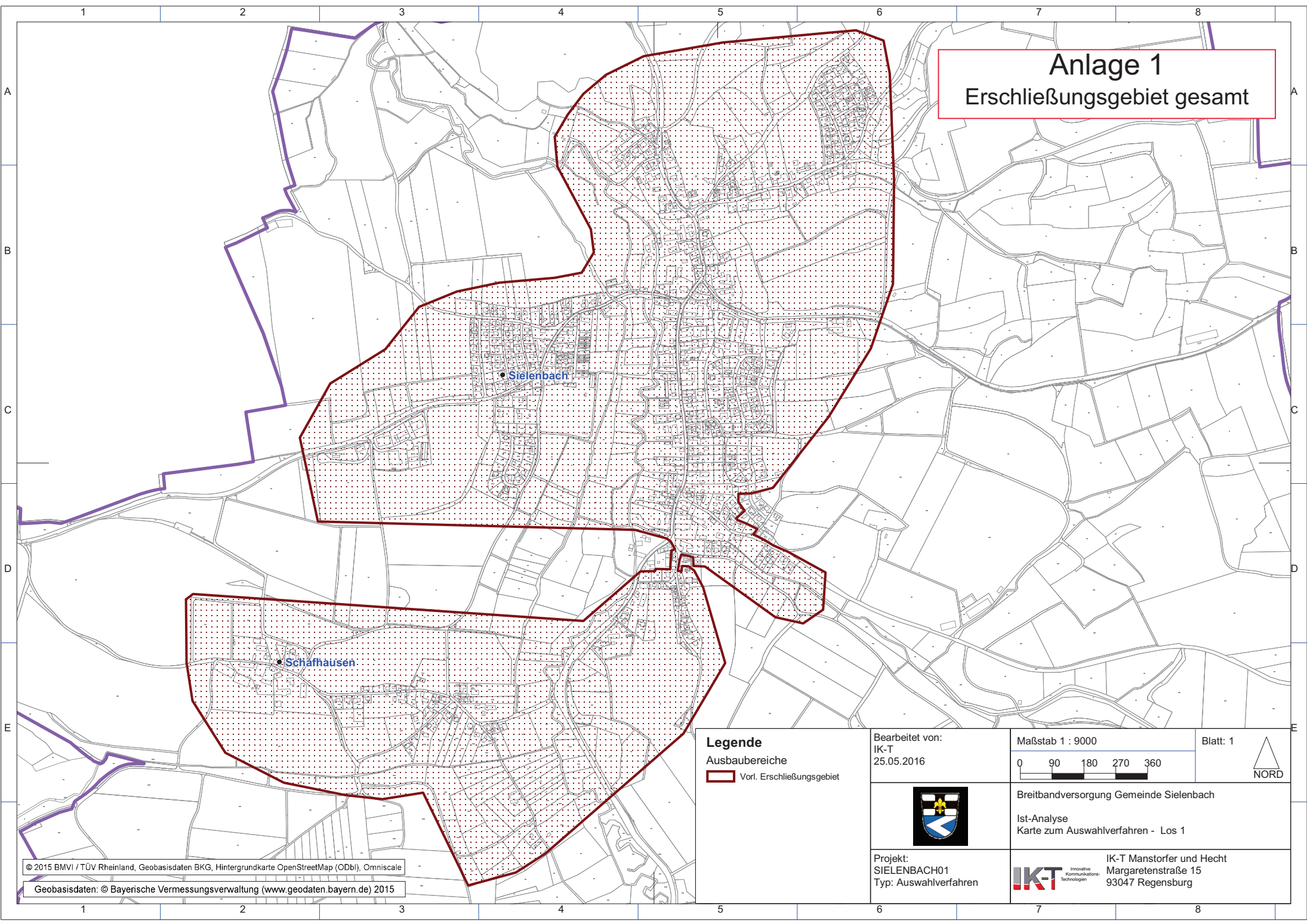

Legende
Ausbaubereiche
Vorl. Erschließungsgebiet

Bearbeitet von:
IK-T
25.05.2016

Maßstab 1 : 9000
0 90 180 270 360

Blatt: 1
NORD



Breitbandversorgung Gemeinde Sielenbach
Ist-Analyse
Karte zum Auswahlverfahren - Los 1

Projekt:
SIELENBACH01
Typ: Auswahlverfahren



IK-T Manstorfer und Hecht
Margaretenstraße 15
93047 Regensburg

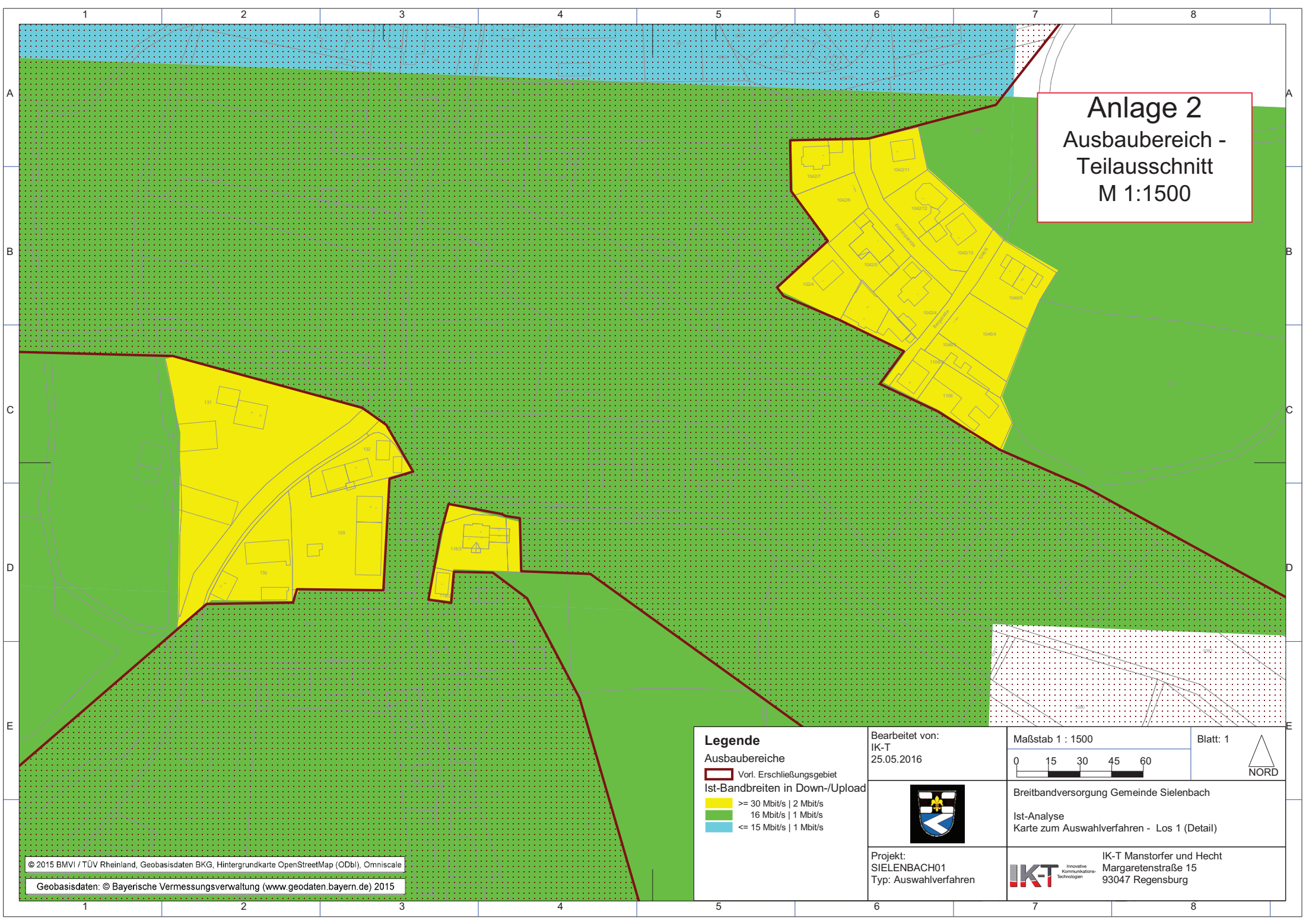

Anlage 2
Ausbaubereich -
Teilausschnitt
M 1:1500

Legende
Ausbaubereiche
 Vorl. Erschließungsgebiet
Ist-Bandbreiten in Down-/Upload
 >= 30 Mbit/s | 2 Mbit/s
 16 Mbit/s | 1 Mbit/s
 <= 15 Mbit/s | 1 Mbit/s

Bearbeitet von:
 IK-T
 25.05.2016

Maßstab 1 : 1500
 0 15 30 45 60

Blatt: 1

 NORD



Breitbandversorgung Gemeinde Sielenbach
 Ist-Analyse
 Karte zum Auswahlverfahren - Los 1 (Detail)

Projekt:
 SIELENBACH01
 Typ: Auswahlverfahren

IK-T Innovative
 Kommunikations-
 Technologien
 IK-T Manstorfer und Hecht
 Margaretenstraße 15
 93047 Regensburg

Anlage 3

Ausbaubereich Gollenhof, Schönberg

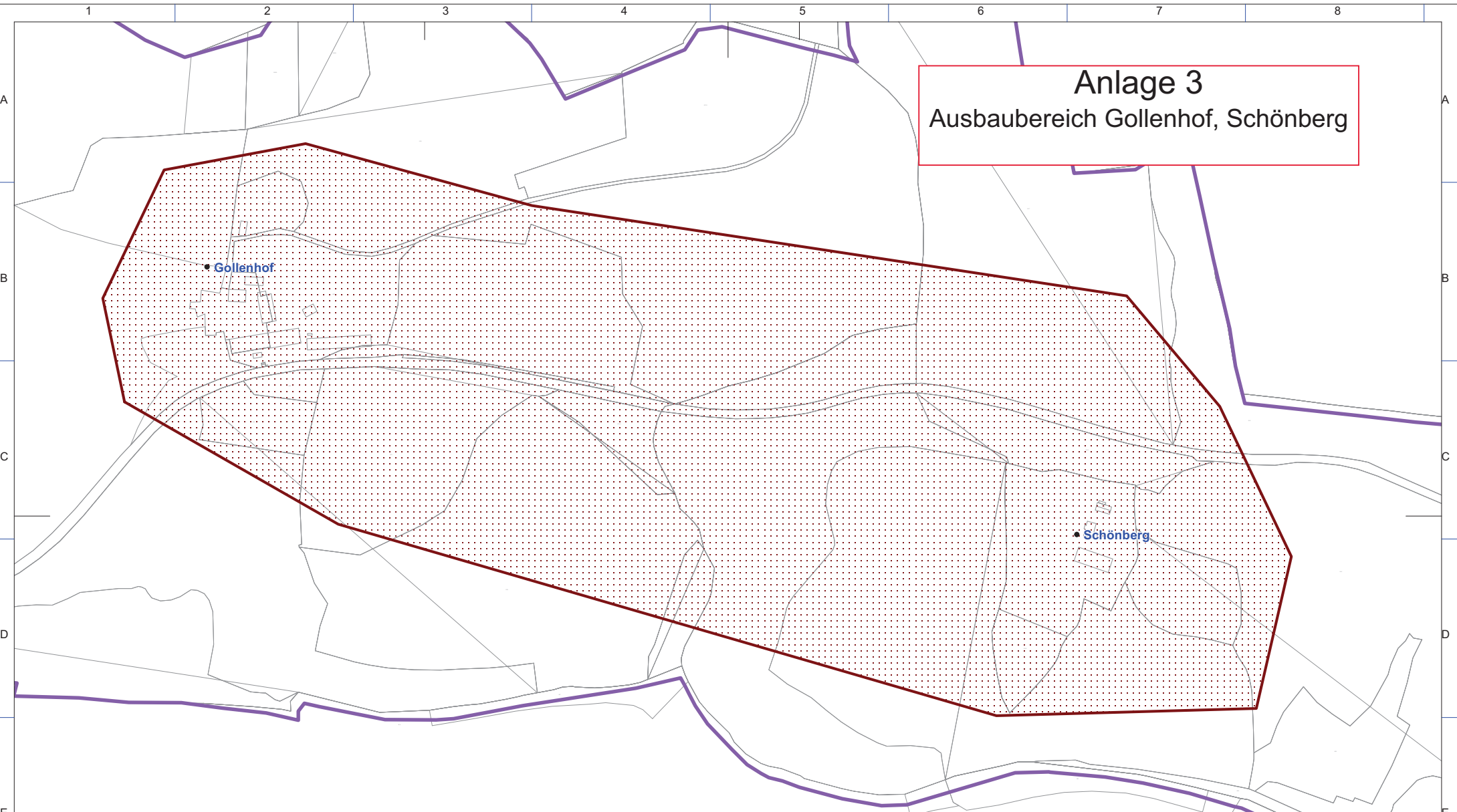

Legende
 Ausbaubereiche
 Vorl. Erschließungsgebiet

Bearbeitet von:
 IK-T
 25.05.2016

Maßstab 1 : 4000
 0 40 80 120 160

Blatt: 1
 NORD



Breitbandversorgung Gemeinde Sielenbach
 Ist-Analyse
 Karte zum Auswahlverfahren - Los 2

Projekt:
 SIELENBACH01
 Typ: Auswahlverfahren

IK-T Innovative Kommunikations-Technologien
 IK-T Manstorfer und Hecht
 Margaretenstraße 15
 93047 Regensburg

Anlage 4

Ausbaubereich Heilbach, Morabach

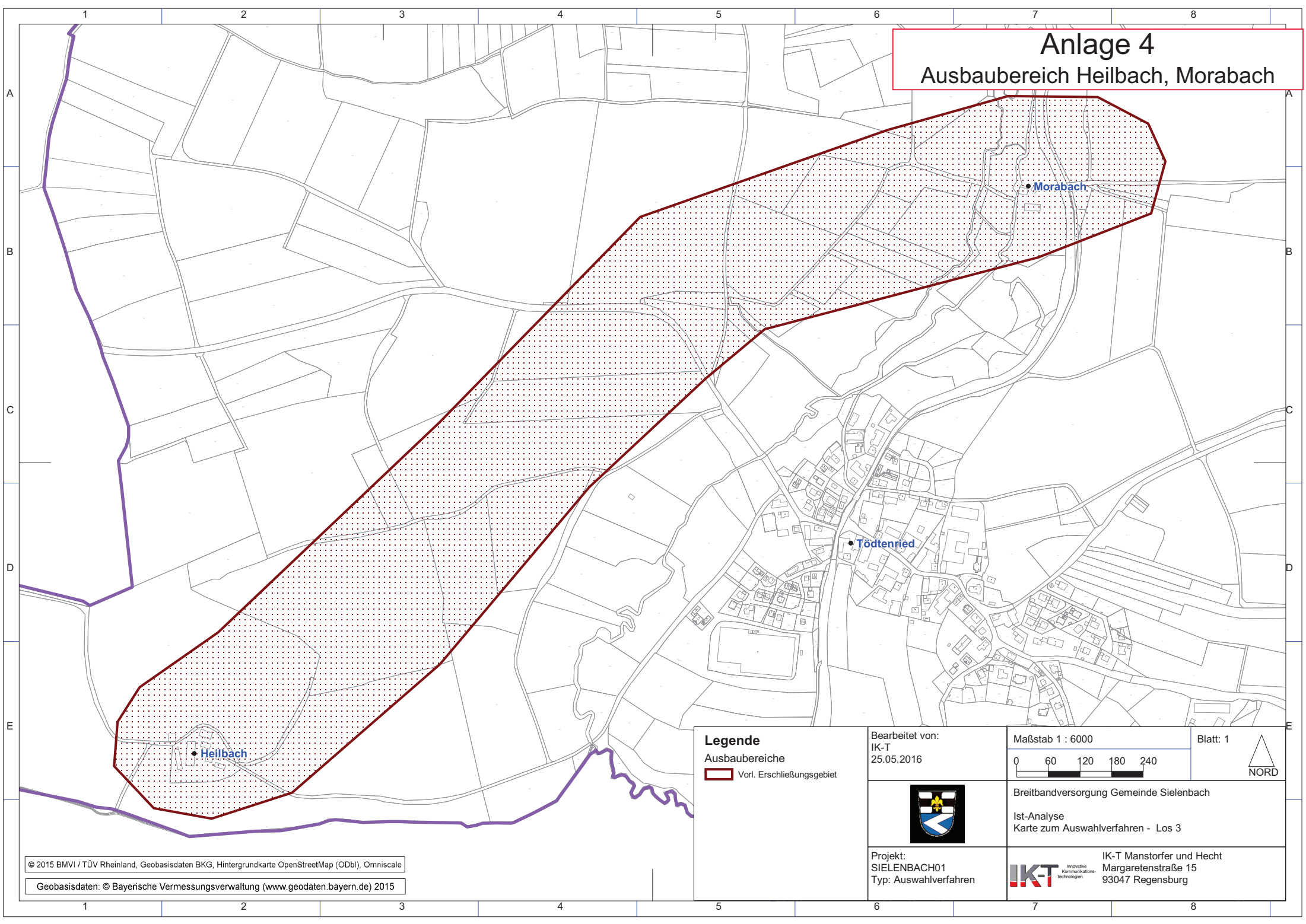

Legende
 Ausbaubereiche
 Vorl. Erschließungsgebiet

Bearbeitet von:
 IK-T
 25.05.2016

Maßstab 1 : 6000
 0 60 120 180 240

Blatt: 1

 NORD



Breitbandversorgung Gemeinde Sielenbach
 Ist-Analyse
 Karte zum Auswahlverfahren - Los 3

Projekt:
 SIELENBACH01
 Typ: Auswahlverfahren

IK-T Innovative Kommunikations-Technologien
 IK-T Manstorfer und Hecht
 Margaretenstraße 15
 93047 Regensburg